



BORSA İSTANBUL

BİST 100 endeksi günün %0,50 düşüşle 10.638,58 puandan tamamlandı. BİST 100 endeksi gün içinde en düşük 10.565,06 en yüksek ise 10.703,57 seviyesinden işlem gördü. Toplam işlem hacmi ise 140,3 milyar TL düzeyinde gerçekleşti.

En fazla işlem gören sektör endeksi 51,5 milyar TL ile BİST SİNAİ endeksi olurken, en fazla değer kazanan sektör endeksi %5,08 ile BİST SİGORTA endeksi oldu. En fazla değer kaybeden sektör endeksi ise %5,10 ile BİST SPOR endeksi oldu.

XU100 endeksi içerisinde işlem gören 22 hissenin fiyatı yükselirken, 77 hissenin fiyatı düşmüştür. 1 hissenin ise fiyatı değişmemiştir.

Borsa İstanbul'un toplam işlem hacmi bir önceki işlem gününe göre %6,84 yükselişle (9,0 milyar TL) 140,3 milyar TL oldu. 5 günlük ortalama işlem hacmi 133,5 milyar TL düzeyinde gerçekleşirken son gün işlem hacmi ortalamaya göre %5,09 artış kaydetmiştir.

PİYASA GÜNDEMİ

Eylül'de ilk faiz indirimi beklentisi Fed açıklamalarıyla güçlendi. Swap piyasalarında açıklamalar öncesinde 67 baz puan olarak fiyatlanan bu yıl için faiz indirimi beklentisi, Fed başkanı Powell'ın açıklamalarının ardından 72 baz puana kadar yükseldi. ING olarak beklentimi bu yıl için toplamda 75bp indirim olmaya devam ediyor. Açıklamaların ardından ABD Doları değer kaybederken borsalar değer kazandı. Ortadoğu'da gerilimin de izlendiği piyasalar için bugün TSİ 14:00'te BoE faiz kararı açıklanacak. BoE'den bugün 25bp faiz indirim kararı bekleniyor. Euro Bölgesi ve ABD PMI endeksleri günün önemli verileri arasındadır

Yurtiçinde bilanço sezonu devam ederken bugünden geçerli olmak üzere doğalgaza %38 oranında zam yapıldı. TCMB'nin, yönetilen ve yönlendirilen fiyatlar konusundaki uyarıları nedeniyle enflasyonun daha geç bir tarihte hedeflenen düzeye gelmesi riski doğabilir. Ayrıca doğalgaza zam haberi, enerji sektöründe faaliyet gösteren şirketlerin hisselerinde bugün hareketliliğe neden olabileceği düşüncesindedir. Öte yandan bilanço sezonu kapsamında bugün TOASO ve TSKB bilançolarının açıklanması bekleniyor.

DÖVİZ PİYASASI

	Son	Gün %	Haf.%	Ay %
USDTRY	33,1421	0,17	0,96	1,30
EURTRY	35,8789	0,27	0,83	2,37
GBPTRY	42,6676	0,31	0,61	2,78
EURUSD	1,0826	0,08	-0,13	1,04
GBPUSD	1,2856	0,16	-0,42	1,67

DÖVİZ SEPETLERİ

	Son	Gün %	Haf. %	Ay %
Döviz Sepeti	34,4578	0,19	0,24	1,22
Dolar Endeksi (DXY)	104,0360	-0,42	-0,34	-1,71

TAHVİL PİYASASI

Tahvil Faizleri	Son	Ö.Gün	Ö.Haf.	Ö.Ay
TL Referans Faiz	47,0%	47,3%	51,0%	51,8%
Türkiye 2 Yıllık	37,0%	39,0%	39,0%	36,5%
Türkiye 10 Yıllık	24,6%	24,3%	23,9%	26,7%
Almanya 10 Yıllık	2,3%	2,3%	2,4%	2,6%
ABD 2 Yıllık	4,3%	4,4%	4,4%	4,7%
ABD 10 Yıllık	4,1%	4,1%	4,3%	4,4%
ABD10y 2y Farkı	-22,4bp	-22,1bp	-14,3bp	-36,3bp

EMTİA PİYASASI

Emtia	Son	Gün %	Haf. %	Ay %
Altın Ons	2.447,3	1,51	2,08	5,19
Gümüş Ons	29,0	2,18	0,36	-0,48
Brent	81,4	3,75	0,91	-4,04
Gram Altın	2.611,3	1,49	0,91	5,11

BORSA İSTANBUL ENDEKSLERİ

Performans	Kapanış	İşlem Hacmi	Gün %	Haf. %	Ay %	Yb %
BİST-100	10.639	93.585.479.077	-0,5	-3,2	-0,1	42,4
BİST-30	11.607	67.034.874.131	0,1	-2,9	0,4	44,7
BİST Sanayi	14.455	51.451.487.348	-0,8	-2,8	0,7	25,3
BİST Banka	14.594	17.729.694.513	0,3	-5,1	-3,5	67,4
BİST Tüm	12.119	140.274.267.173	-0,6	-3,1	0,2	41,3
Son ve Önceki Dönem		Son	Ö. Haf	Ö. Ay	Yılbaşı	Ö. Yıl
Yab.Takas Oranları (%)		38,34	38,22	38,21	37,95	29,93

BİST 100 ENDEKSİ

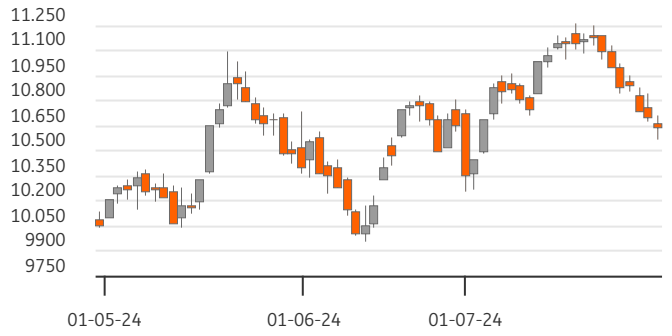

BİST-100 EN ÇOK DÜŞENLER

	Değ.%	Kapanış	Hacim		Hacim	Kapanış	Değ.%
KTLEV	-6,28	43,30	453,9	GARAN	4.269	123,80	4,38
ARCLK	-5,62	168,00	1.056,5	TUPRS	4.109	163,30	1,05
AGROT	-5,55	20,08	1.168,4	SASA	3.735	46,50	3,10
ENJSA	-5,06	67,55	555,2	KONTR	3.278	64,45	4,80
CCOLA	-4,89	846,00	596,1	BIMAS	2.798	625,50	1,62

BİST-100 PARA GİRİŞİ

BİST-100 EN ÇOK YÜKSELENLER

	Değ. %	Kapanış	Hacim		Hacim	Kapanış	Değ.%
SDTTR	7,65	313,25	1.221,8	THYAO	7.978	289,25	-1,45
KONTR	4,80	64,45	3.277,6	EREGL	5.319	56,05	0,27
GARAN	4,38	123,80	4.269,2	ISCTR	4.606	15,00	0,60
TTKOM	3,69	51,10	850,6	GARAN	4.269	123,80	4,38
TUKAS	3,29	8,78	309,3	AKBNK	4.142	61,90	-1,35

BİST-100 HACMİ EN YÜKSEKLER

	Değ. %	Kapanış	Hacim		Hacim	Kapanış	Değ.%
BİST-100				2022/12	2023/12	2024/06	3 Yıl Ort
F/K Oranı		6,07	9,51	9,60	8,4%	11,68	
PD/DD Oranı		1,55	1,35	1,89	1,6%	2,16	
Net Kar Marjı		10,3%	12,3%	12,4%	11,7%	26,4	
Aktif Karlılığı		6,1%	4,7%	4,8%	5,2%	10,5	
Özsermaye Karlılığı		32,7%	22,8%	26,4%	27,3%	30,4	

Endeks ve Döviz Sözleşmeleri	Gün %	Açık Pozis. (AP)	AP Değ.
F_XU0300824	-0,14	359.315	-9.742
F_XAUUSD0824	1,34	78.038	-532
F_USDTRY0724	0,14	542.218	6.202
F_EURUSD0724	0,21	2.878	-3.299
F_EURTRY0724	0,10	2.131	1.197

Ülke	Endeks	Kapanış	Gün %	Haf.%	Ay %
ABD	S&P 500	5.522	1,6%	1,8%	1,1%
	DOW 30	40.843	0,2%	2,5%	4,4%
	NASDAQ	17.599	2,6%	1,5%	-0,8%
Fransa	CAC40	7.531	0,8%	0,2%	0,7%
Almanya	DAX	18.509	0,5%	0,7%	1,5%
İngiltere	FTSE	8.368	1,1%	2,6%	2,5%
Japonya	NIKKEI 225	39.102	1,5%	-0,1%	-1,2%





BİST ENDEKSLERİ DESTEK DİRENÇ - HAREKETLİ ORTALAMA - PERFORMANS TABLOSU

Endeks	Kapanış	Destekler			Pivot	Dirençler		Hareketli Ortalamalar			Performans			
		Destek 2	Destek 1	Direnç 1		Direnç 2	5 HO	20 HO	50 HO	Gün. %	Haf. %	Aylık %	Yıllık %	
XU100	10.638,58	10.497,23	10.567,90	10.635,74	10.706,41	10.774,25	10.765,38	10.927,47	10.684,50	-0,5%	-3,2%	-0,1%	47,4%	
XU050	9.399,93	9.266,73	9.333,33	9.388,90	9.455,50	9.511,07	9.500,65	9.650,54	9.447,52	-0,2%	-3,1%	0,1%	45,9%	
XU030	11.606,73	11.434,11	11.520,42	11.585,08	11.671,39	11.736,05	11.699,33	11.893,56	11.650,58	0,1%	-2,9%	0,4%	47,4%	
XUSIN	14.455,18	14.287,49	14.371,33	14.458,91	14.542,75	14.630,33	14.619,72	14.668,95	14.485,20	-0,8%	-2,8%	0,7%	27,1%	
XUMAL	11.865,36	11.724,64	11.795,00	11.866,35	11.936,71	12.008,06	12.090,46	12.414,36	12.158,31	-0,4%	-4,6%	-1,9%	72,8%	
XBANK	14.593,87	14.326,81	14.460,34	14.589,78	14.723,31	14.852,75	14.831,96	15.480,14	15.182,55	0,3%	-5,1%	-3,5%	126,6%	

BİST 30 HİSSELERİ DESTEK DİRENÇ - HAREKETLİ ORTALAMA - PERFORMANS TABLOSU

Hisse	Kapanış	Destekler			Pivot	Dirençler		Hareketli Ortalamalar			Performans			
		Destek 2	Destek 1	Direnç 1		Direnç 2	5 HO	20 HO	50 HO	Gün. %	Haf. %	Aylık %	Yıllık %	
AKBNK	61,90	60,20	61,05	62,30	63,15	64,40	64,10	66,48	65,20	-1,4%	-8,3%	-3,4%	131,2%	
ALARK	104,80	102,20	103,50	104,70	106,00	107,20	104,42	104,88	110,13	-0,9%	-0,6%	-2,5%	2,0%	
ASELS	62,50	60,67	61,58	62,47	63,38	64,27	63,40	63,06	61,00	-0,4%	-0,5%	6,7%	67,9%	
ASTOR	92,85	89,22	91,03	93,72	95,53	98,22	95,94	93,05	95,76	-3,0%	-1,9%	-1,2%	-15,5%	
BIMAS	625,50	604,50	615,00	621,00	631,50	637,50	613,10	588,11	541,69	1,6%	0,2%	15,2%	193,3%	
BRSAN	419,75	406,42	413,08	424,67	431,33	442,92	438,65	441,70	471,92	-2,8%	-8,2%	-6,9%	34,9%	
DOAS	240,50	236,30	238,40	242,10	244,20	247,90	243,98	258,80	273,15	-1,7%	-4,9%	-8,9%	15,0%	
EKGYO	11,60	11,14	11,37	11,60	11,83	12,06	12,00	11,51	10,07	-0,6%	-2,0%	19,5%	33,5%	
ENKAI	46,62	45,73	46,17	46,77	47,21	47,81	46,51	43,40	41,76	-0,3%	2,4%	13,3%	45,4%	
EREGL	56,05	55,12	55,58	56,02	56,48	56,92	56,09	56,12	52,29	0,3%	-2,8%	5,3%	36,1%	
FROTO	994,00	971,33	982,67	992,83	1.004,17	1.014,33	994,80	1.051,15	1.080,66	-0,1%	-1,6%	-11,6%	12,5%	
GARAN	123,80	116,80	120,30	123,00	126,50	129,20	123,64	126,05	113,38	4,4%	-2,4%	10,1%	194,9%	
GUBRF	162,70	151,83	157,27	162,23	167,67	172,63	163,86	155,38	152,66	0,7%	-3,4%	16,0%	-47,8%	
HEKTS	12,12	11,81	11,97	12,20	12,36	12,59	12,55	12,62	13,51	-2,2%	-9,5%	-5,2%	-60,4%	
ISCTR	15,00	14,66	14,83	14,96	15,13	15,26	15,25	16,31	16,06	0,6%	-6,7%	-5,4%	154,6%	
KCHOL	215,10	211,03	213,07	215,83	217,87	220,63	218,36	225,81	229,32	-1,3%	-4,2%	-5,2%	65,5%	
KONTR	64,45	56,28	60,37	63,63	67,72	70,98	57,51	53,63	57,23	4,8%	29,1%	26,3%	-0,8%	
KOZAL	23,18	22,53	22,85	23,21	23,53	23,89	23,36	22,62	21,90	-1,4%	-0,4%	8,7%	-17,2%	
KRDMD	30,24	29,19	29,71	30,05	30,57	30,91	30,23	31,33	30,41	0,3%	-1,4%	-4,0%	20,0%	
OYAKC	79,25	77,02	78,13	79,32	80,43	81,62	78,27	74,73	67,09	0,3%	4,2%	26,7%	41,5%	
PETKM	24,14	23,58	23,86	24,24	24,52	24,90	25,18	24,16	22,46	-1,7%	-2,7%	11,0%	34,2%	
PGSUS	224,00	217,40	220,70	222,50	225,80	227,60	229,26	238,69	225,95	-0,9%	-4,5%	-1,7%	29,9%	
SAHOL	99,35	97,78	98,57	99,58	100,37	101,38	103,01	104,75	100,02	-0,8%	-7,2%	3,0%	78,2%	
SASA	46,50	43,98	45,24	45,92	47,18	47,86	45,50	44,61	45,23	3,1%	0,1%	6,0%	-23,7%	
SISE	47,04	46,56	46,80	47,06	47,30	47,56	47,55	49,40	49,77	-0,3%	-3,4%	-6,3%	-10,7%	
TCELL	105,60	103,47	104,53	105,57	106,63	107,67	106,18	108,55	101,43	0,2%	-1,7%	5,0%	108,2%	
THYAO	289,25	286,08	287,67	289,83	291,42	293,58	295,70	305,45	308,03	-1,4%	-5,2%	-6,3%	23,5%	
TOASO	280,00	271,33	275,67	278,33	282,67	285,33	279,35	305,14	310,14	0,8%	-3,9%	-17,6%	0,0%	
TUPRS	163,30	158,63	160,97	162,43	164,77	166,23	162,42	166,51	171,46	1,1%	0,2%	-1,3%	75,9%	
YKBNK	30,20	29,12	29,66	30,02	30,56	30,92	30,08	31,63	32,88	1,1%	-0,7%	-10,7%	121,4%	





BİST 30 HİSSELERİ TEMEL VERİLER

Hisse	Çarpanlar		Piy.Değ.(Mn USD)		Karlılık				Büyüme			Borç.	YP
	F/K	PD/DD	Cari	Son Bilanço Dönemi	Aktif Karlılık	Özser. Karlılık	FAVÖK Marjı	Net Kar Marjı	Net Satış Çeyrek	FAVÖK Çeyrek	Net Kar Çeyrek	Net Borç /FAVÖK	Net Poz. (Mn USD)
AKBNK	5,40	1,46	9.745	10.141	1,3%	12,3%	-	33,0%	1,7%	-	-17,1%	-	432
ALARK	9,90	0,99	1.380	1.761	-2,6%	-4,1%	-13,3%	-77,6%	-26,0%	-	-	-	13
ASELS	29,51	2,80	8.628	7.930	1,2%	2,0%	22,4%	9,3%	-63,5%	-61,7%	-	1,22	651
ASTOR	18,36	6,32	2.805	2.968	3,8%	5,8%	28,0%	9,9%	-27,7%	-43,4%	-63,2%	-0,54	51
BIMAS	20,92	4,55	11.499	6.795	2,9%	7,1%	4,3%	3,7%	-28,3%	-	-47,5%	1,16	-2
BRSAN	19,06	2,15	1.801	2.766	0,8%	1,8%	6,9%	2,2%	-0,5%	28,2%	-63,6%	1,12	-65
DOAS	3,13	1,02	1.602	2.148	5,3%	9,1%	13,0%	8,7%	-48,8%	-42,1%	-32,3%	-0,12	-4
EKGYO	-	0,65	1.335	1.174	0,3%	0,6%	16,4%	12,2%	-86,9%	-84,8%	-	-0,19	-
ENKAI	15,67	1,18	8.469	6.472	2,0%	2,6%	16,3%	25,7%	-13,3%	-34,3%	-32,4%	-6,47	518
EREGL	20,56	0,94	5.939	4.592	2,1%	3,4%	15,1%	11,3%	6,1%	46,5%	-29,1%	2,51	-20
FROTO	6,99	3,88	10.560	12.314	4,7%	16,0%	8,1%	7,2%	-33,2%	-38,1%	-62,6%	1,54	-1.493
GARAN	5,31	1,86	15.742	14.374	2,3%	19,2%	-	47,2%	24,2%	-	0,9%	-	849
GUBRF	-	3,75	1.645	1.647	-2,2%	-6,7%	5,4%	-6,0%	-25,1%	-66,8%	-	2,84	-159
HEKTS	-	3,77	928	1.321	-1,4%	-4,6%	-5,6%	-20,9%	-34,1%	-	-	-	24
ISCTR	5,11	1,36	11.353	8.827	0,7%	6,0%	-	39,7%	7,2%	-	-30,5%	-	-296
KCHOL	8,67	1,19	16.514	15.659	0,1%	0,4%	8,2%	0,3%	-37,3%	-56,8%	-	1,56	692
KONTR	70,06	11,94	1.268	1.454	3,9%	15,2%	13,1%	36,6%	-53,4%	-63,4%	-	9,03	-
KOZAL	126,59	3,21	2.247	2.313	-0,9%	-1,0%	27,0%	-6,2%	-2,5%	-14,9%	-	-3,31	-20
KRDMD	13,82	0,82	714	561	-1,7%	-3,1%	11,7%	-6,8%	-49,8%	-	-	-0,70	-420
OYAKC	11,60	3,14	2.991	2.338	3,1%	4,1%	23,0%	9,9%	-46,2%	-51,8%	-69,4%	-0,64	-5
PETKM	5,29	1,07	1.852	1.558	1,1%	2,3%	0,0%	5,3%	-39,6%	-	-81,4%	-	-1.050
PGSUS	6,22	2,03	3.391	2.578	-2,1%	-9,6%	6,8%	-20,1%	-6,3%	-67,3%	-	4,18	-703
SAHOL	16,80	0,84	6.318	5.515	-0,3%	-3,1%	11,9%	-3,1%	-27,5%	-42,0%	-	0,41	1.140
SASA	10,36	2,91	7.616	7.057	8,7%	20,1%	20,4%	100,5%	-46,2%	-34,1%	-20,8%	7,23	-2.444
SISE	10,18	0,92	4.362	4.391	1,0%	2,0%	7,7%	5,8%	-29,0%	32,3%	-37,4%	3,41	485
TCELL	15,03	1,62	7.034	4.617	1,3%	3,0%	46,4%	8,9%	-26,8%	-27,6%	140,0%	0,79	0
THYAO	2,41	0,77	12.085	12.737	0,8%	2,0%	10,5%	4,7%	1,1%	-29,8%	-92,6%	2,09	-8.582
TOASO	9,24	3,92	4.239	4.293	4,1%	12,0%	13,3%	8,3%	-42,8%	-41,4%	7,2%	-0,61	150
TUPRS	6,16	1,38	9.526	10.572	0,1%	0,2%	5,7%	0,2%	-45,6%	-76,2%	-98,3%	-0,61	-16
YKBNK	4,16	1,39	7.723	8.694	1,0%	10,8%	-	20,2%	-7,9%	-	-31,1%	-	235

TEMETTÜ TAKVİMİ

Kod	Piyasa Değeri (Bin TL)	Net Kar (Bin TL)	Brüt Tem. Tutarı (Bin TL)	Tem. Dağ. Oranı	Hisse Başına Brüt Tutar	Hisse Başına Net Tutar	Tem. Verimi	Tem. Dağıtım Tarihi	Tem. Ödeme Kalan Gün	Tem. Ödeme Bilgisi
ASTOR	92.664.300,00	571.667,97	1.317.842	28,66%	1,32	1,19	1,42%	31.07.2024	0	31.07.2024
LILAK	15.930.000,00	121.042,49	180.250	80,30%	0,31	0,27	1,13%	01.08.2024	1	01.08.2024
TBORG	34.089.122,34	-661.490,00	1.100.000	106,65%	3,41	3,07	3,23%	06.08.2024	6	06.08.2024
SUWEN	7.486.080,00	16.732,88	56.000	29,23%	0,25	0,23	0,75%	12.08.2024	12	12.08.2024
SDTTR	18.168.500,00	-99.182,46	130.192	40,39%	2,24	2,02	0,72%	13.08.2024	13	Taksit : 13.08.2024
ALFAS	24.748.000,00	-396.982,39	300.000	28,87%	0,82	0,73	1,21%	14.08.2024	14	14.08.2024
ISSEN	5.326.194,67	57.964,45	25.464	10,17%	0,06	0,05	0,48%	15.08.2024	15	15.08.2024
EGPRO	15.669.783,60	216.625,30	1.459.915	289,58%	18,03	16,23	9,32%	26.08.2024	26	Avans : 13.07.2023 - 14.09.2023 - 09.01.2024 - 26.03.2024 - 26.08.2024 - 25.06.2024
MTRKS	1.771.212,00	31.220,84	20.000	20,38%	0,50	0,45	1,13%	27.08.2024	27	27.08.2024
CWENE	29.452.500,00	121.969,81	94.839	25,04%	0,77	0,69	0,32%	29.08.2024	29	29.08.2024



ŞİRKETLERDEN HABERLER

TEZOL	31.07.2024 21:16 Europap Tezol Kağıt Sanayi Ve Ticaret A.Ş. Kâr Dağıtımı Kapsamında Bedelsiz Sermaye Artırımına İlişkin Yönetim Kurulu Kararı Haberin Devamı
MIPAZ	31.07.2024 19:08 Milpa Ticari Ve Sınai Ürünler Pazarlama Sanayi Ve Ticaret A.Ş. İlgili KAP Şablonunun Kapatılması Hk Haberin Devamı
KOCMT	31.07.2024 19:01 Koç Metalurji A.Ş. Kar Dağıtım Politikası Haberin Devamı
MIPAZ	31.07.2024 18:57 Milpa Ticari Ve Sınai Ürünler Pazarlama Sanayi Ve Ticaret A.Ş. Genel Kurul Sonucu Hk Haberin Devamı
SISE	31.07.2024 18:36 Türkiye Şişe ve Cam Fabrikaları A.Ş. Payların Geri Alınmasına İlişkin Bildirim Haberin Devamı
MOGAN	31.07.2024 18:33 Mogan Enerji Yatırım Holding A.Ş. 2023 Faaliyet Yılı Olağan Genel Kurul Toplantı Tescili Haberin Devamı
SKBNK	31.07.2024 18:30 Şekerbank T.A.Ş. Sermaye Artırımı Sonucunda Esas Sözleşmenin Değiştirilmesi Haberin Devamı
MIPAZ	31.07.2024 18:23 Milpa Ticari Ve Sınai Ürünler Pazarlama Sanayi Ve Ticaret A.Ş.,Pardus Portföy Yönetimi A.Ş. Pay Alım Satım Bildirimi Hk Haberin Devamı
ALARK	31.07.2024 18:21 Alarko Holding A.Ş. Pay Geri Alım İşlemleri Haberin Devamı
HATSN	31.07.2024 17:25 Hat-San Gemi İnşaa Bakım Onarım Deniz Nakliyat Sanayi Ve Ticaret A.Ş. 2023 YILI OLAĞAN GENEL KURUL TOPLANTISI SONUÇLARININ TESCİL VE İLANI HAKKINDA, Haberin Devamı
RYSAS	31.07.2024 17:15 Reysaş Taşımacılık ve Lojistik Ticaret A.Ş. Bedelsiz Sermaye Artırımı Hk Haberin Devamı
BIST	31.07.2024 16:53 Borsa İstanbul A.Ş.,Lila Kağıt Sanayi Ve Ticaret A.Ş. Hak Kullanımı Haberin Devamı
VRGYO	31.07.2024 15:46 Vera Konsept Gayrimenkul Yatırım Ortaklığı A.Ş. Sermaye Artırımı Tescili Haberin Devamı
ALGYO	31.07.2024 15:36 Alarko Gayrimenkul Yatırım Ortaklığı A.Ş. Bedelsiz Sermaye Artırımı SPK Başvurusu Haberin Devamı
PEKGY	31.07.2024 15:32 Peker Gayrimenkul Yatırım Ortaklığı A.Ş. Pay Alım Satım Bildirimi Haberin Devamı
MIPAZ	31.07.2024 11:51 Milpa Ticari Ve Sınai Ürünler Pazarlama Sanayi Ve Ticaret A.Ş. Hak Kullanım Süreç İptal Bildirimi Haberin Devamı
ESCOM	31.07.2024 10:01 Escort Teknoloji Yatırım Anonim Şirketi Pay Alım Satım Bildirimi Haberin Devamı
YGYO	31.07.2024 09:43 Yeşil Gayrimenkul Yatırım Ortaklığı A.Ş.,İnfo Yatırım Menkul Değerler A.Ş. Tahsisli Sermaye Artırımı Sonrası Toplanan Yatırımcı Taleplerine Dair Açıklama Haberin Devamı
HEDEF	31.07.2024 09:29 Hedef Holding A.Ş. Bedelsiz sermaye artırımı hk Haberin Devamı
AYEN	31.07.2024 09:00 Ayen Enerji A.Ş.,Borsa İstanbul A.Ş.,Astor Enerji A.Ş. Hak Kullanımı Haberin Devamı



ING Yatırım Menkul Değerler A.Ş.

Unvan : ING Yatırım Menkul Değerler A.Ş.
Adres : Reşit Paşa Mahallesi Eski Büyükdere Cad. No:8 Kat:10 34467 Sarıyer/İstanbul
E-Posta : ingyatirim@ingyatirim.com.tr
Tel : 0850 222 0 600

YASAL UYARI

Bu Bülten; bir veya daha fazla sermaye piyasası aracı veya bunları ihraç eden ortaklıklar ve kuruluşlar ile piyasa eğilimleri hakkında, belirli bir kişiye veya mali durumları, risk ve getiri tercihleri benzer nitelikteki bir gruba yönelik olmamak kaydıyla, ING Yatırım Menkul Değerler A.Ş. müşterilerine ve/veya dağıtım kanallarına yönelik olarak ING Yatırım Menkul Değerler A.Ş.'nin anlaşmalı olduğu dışarıdan hizmet sağlayıcı kuruluşlar tarafından hazırlanmakta olup, Bu Bülten içerisinde sunulan bilgi, analiz, veri ve yorumlar yatırım danışmanlığı faaliyeti kapsamında değildir. Bu Bülten; genel nitelikte yorum ve tavsiye sunulması amacıyla, sermaye piyasası araçlarının mevcut veya gelecekteki fiyat veya değerlerine ilişkin araştırmalardan veya diğer bilgilerden yararlanılarak genel yatırım tavsiyesi olarak hazırlanmaktadır. Yatırım danışmanlığı hizmeti, yetkili kuruluşlar tarafından kişilerin risk ve getiri tercihleri dikkate alınarak kişiye özel sunulmakta olup, genel yatırım tavsiyeleri ise kişiye özel olmayan yatırım stratejileri veya tavsiyeleri içermektedir. Bu sebeple, Bu Bülten içerisinde sunulan bilgi, analiz, veri ve yorumlar mali durumunuz ile risk ve getiri tercihlerinize uygun olmayabileceği gibi, sadece Bu Bülten'e dayanılarak yatırım kararı verilmesi beklentilerinize uygun sonuçlar doğurmayabilir.

